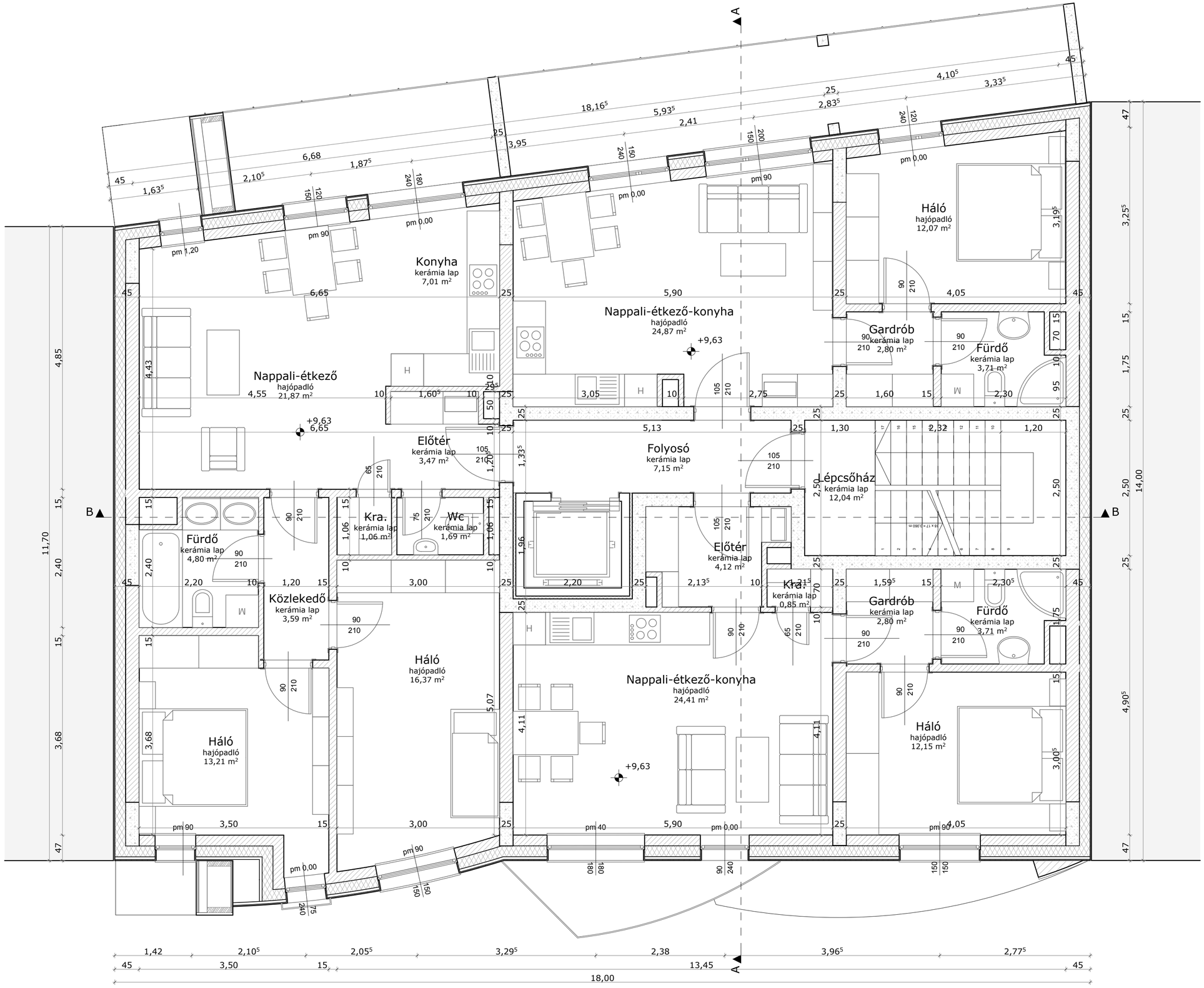

06

3. emelet alaprajz
M1:50
11 lakásos társasház
Budapest IX. Berzenczey utca 28.
Geszvein Gellért
építész, SZIE-YMÉK