





2. EMELETI ALAPRAJZ

Jelmagyarázat:

-  Vasbeton szerkezet
-  Tervezett vázkerámia falszerkezet
-  Meglévő falszerkezet
-  Ragasztott fa tartó
-  Ásványgyapot hőszigetelés

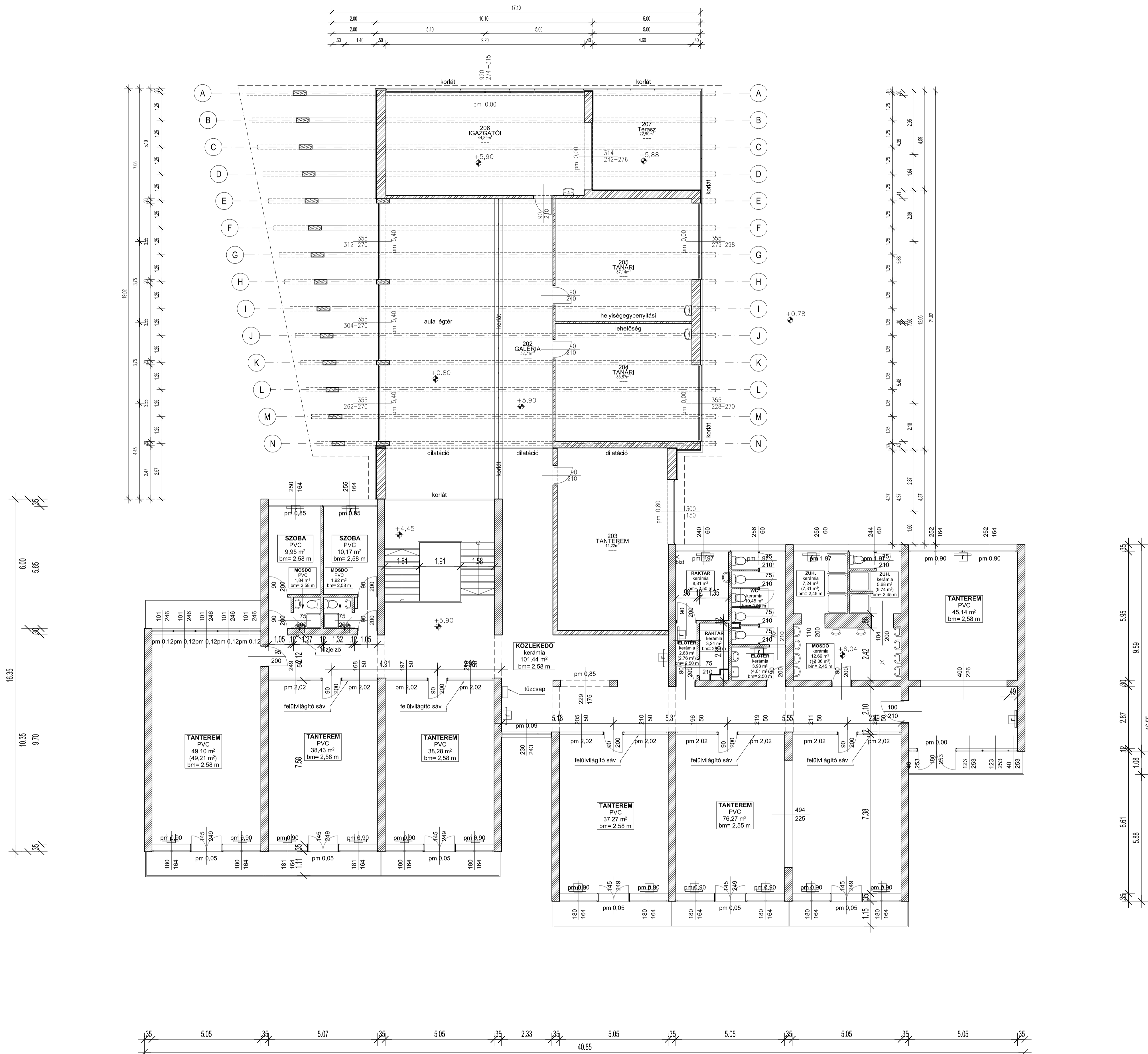
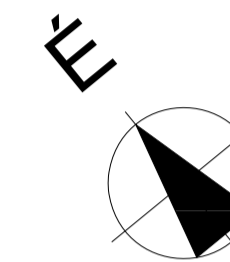

ÉPÜLET KÖRÜLI RENDEZETT TEREP MAGASSÁGA +0,00+ 106,40 m Bf

ÉZ A TERV A MODUM KFT SZELLEMI TULAJDONA.
AMELVNYEK VÉDELME AZ 1999. ÉVI LXIII. SZÁMÚ TÖRVÉNY BIZTOSÍTÁSA ALÁ.

| | | |
|------------------------|--|---------------------------|
| Épület: | EGRY JÓZSEF KÖZÉPISKOLA ÉS SZAKISKOLA | |
| Építési helyszín: | 8250 Zánka Hrsz: 30/13 | |
| Megrendelő: | Zánkai Gyermek és Ifjúsági Kht 8250 Zánka | |
| Rajzsám: | É-3 modum ÉPÍTÉSZIRODA KFT. 1136 BUDAPEST BALZAC U. 22. TEL: 06-1-2401236 FAX: 06-1-2305734 e-mail: krizsand@gmail.com www.krizsandiroda.hu | |
| Megnevezés: | ENGEDÉLYEZÉSI TERV | |
| Rajz: | 2. EMELETI ALAPRAJZ | |
| Építész tervező: | KRIZSÁN ANDRÁS okl. építész-mérnök É1-1390/07 | |
| Építész munkatárs: | DEBRECZENI SZABOLCS | |
| Statikus: | MEDEK ÁKOS okl. építész-mérnök T-7/01-3239 | |
| Épületgépész: | ROSZA CSABA okl. gépészmérnök G2-13-5721 | |
| Elektromos tervező: | SÁNDOR DÁVID okl. mérnök | |
| Tűzvédelmi szakmérnök: | SEGESDI FERENC | |
| Méretarány: | Dátum: | M 1:100 2009. december |