

# 1. EMELETI ALAPRAJZ

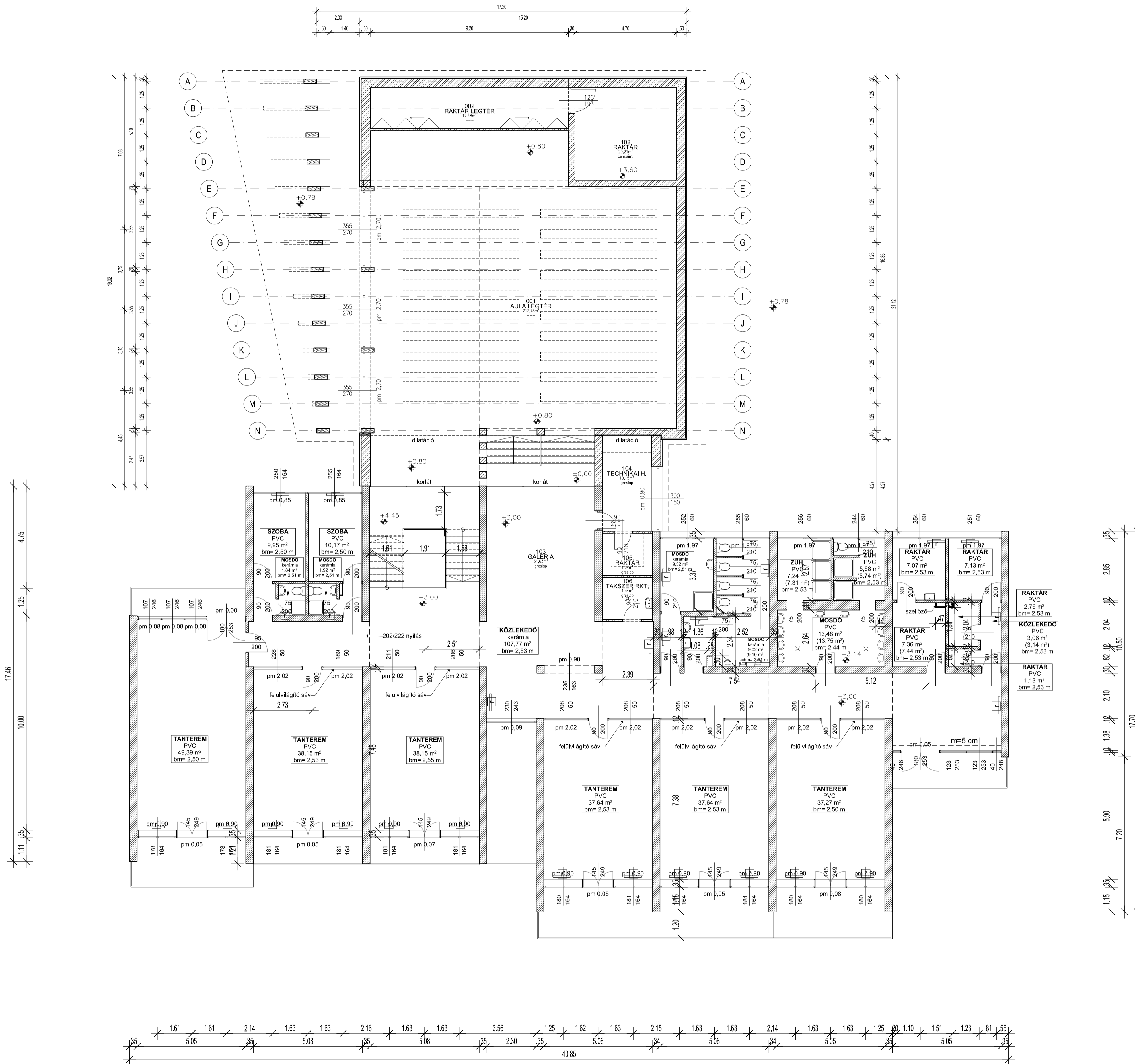

- Jelmagyarázat:
- Vasbeton szerkezet
  - Tervezett vázkerámia falszerkezet
  - Meglévő falszerkezet
  - Ragasztott fa tartó
  - Ásványgyapot hőszigetelés

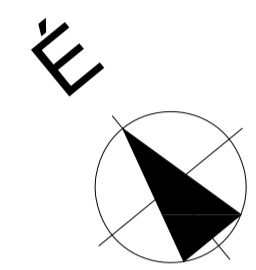

ÉPÜLET KÖRÜLI RENDEZETT TEREP MAGASSÁGA +0.00+ 106.40 m Bf

ÉZ A TERV A MODUM KFT SZELLEMI TULAJDONA.  
AMELYNEK VÉDELME AZ 1999. ÉVI LXVIII. SZÁMÚ TÖRVÉNY BIZTOSÍTJA.

Épület:	<b>EGRY JÓZSEF KÖZÉPISKOLA ÉS SZAKISKOLA</b>	
Építési helyszín:	8250 Zánka Hrsz: 30/13	
Megrendelő:	Zánka Gyermek és Ifjúsági Kht 8250 Zánka	
Rajzszám:	<b>É-2</b> modum ÉPÍTÉSI IRODA KFT. 1136 BUDAPEST BALZAC U. 22. TEL: 06-1-2401236 FAX: 06-1-2305734 e-mail: krizsand@gmail.com www.krizsandiroda.hu	
Megnevezés:	<b>ENGEDÉLYEZÉSI TERV</b>	
Rajz:	<b>1. EMELETI ALAPRAJZ</b>	
Építész tervező:	KRIZSÁN ANDRÁS okl. építészmérnök É1-1390/07	
Építész munkatárs:	DEBRECZENI SZABOLCS	
Statikus:	MEDEK ÁKOS okl. építészmérnök T-7/01-3239	
Építélgépezés:	ROSZA CSABA okl. gépészmérnök GZ-13-5721	
Elektromos tervező:	SÁNDOR DAVID okl. mérnök	
Tűzvédelmi szakmérnök:	SEGESDI FERENC	
Méretarány:	Dátum:	
<b>M 1:100</b>	2009. december	