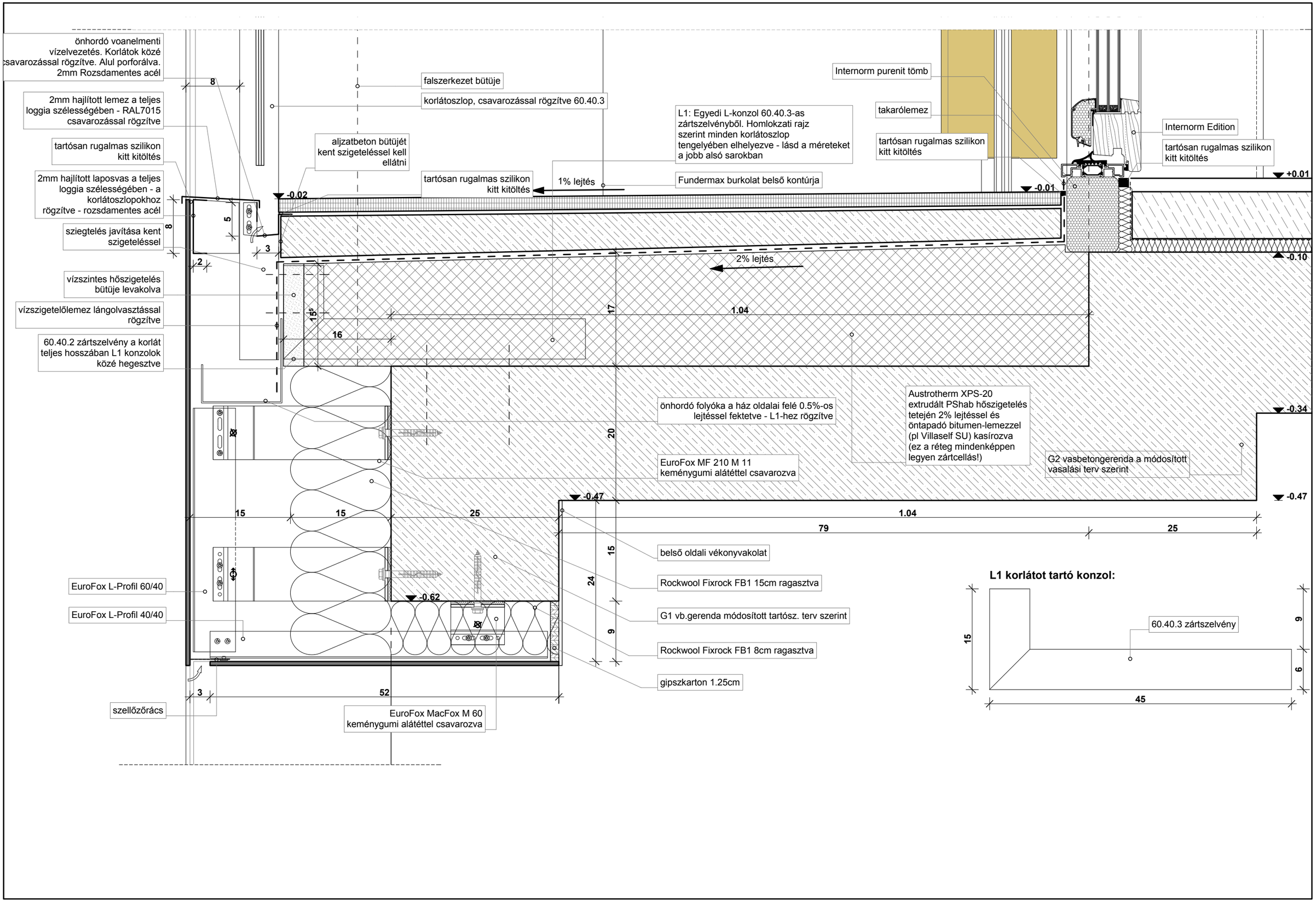

önhordó voanelmenti vízelvezetés. Korlátok közé csavarozással rögzítve. Alul porforálva. 2mm Rozsdamentes acél
2mm hajlított lemez a teljes loggia szélességében - RAL7015 csavarozással rögzítve
tartósan rugalmas szilikon kitt kitöltés
2mm hajlított laposvas a teljes loggia szélességében - a korlátoszlopokhoz rögzítve - rozsdamentes acél
sziegtelés javítása kent szigeteléssel
vízszintes hőszigetelés bütüje levakolva
vízszigetelőlemez lángolvasztással rögzítve
60.40.2 zártszelvény a korlát teljes hosszában L1 konzolok közé hegesztve
falszerkezet bütüje
korlátoszlop, csavarozással rögzítve 60.40.3
aljzatbeton bütüjét kent szigeteléssel kell ellátni
tartósan rugalmas szilikon kitt kitöltés
1% lejtés
L1: Egyedi L-konzol 60.40.3-as zártszelvényből. Homlokzati rajz szerint minden korlátoszlop tengelyében elhelyezve - lásd a méreteket a jobb alsó sarokban
Fundermax burkolat belső kontúrja
Internorm purenit tömb
takarólemez
tartósan rugalmas szilikon kitt kitöltés
Internorm Edition
tartósan rugalmas szilikon kitt kitöltés
+0.01
-0.01
-0.02
-0.10
2% lejtés
1.04
önhordó folyóka a ház oldalai felé 0.5%-os lejtéssel fektetve - L1-hez rögzítve
Austrotherm XPS-20 extrudált PShab hőszigetelés tetején 2% lejtéssel és öntapadó bitumen-lemezzel (pl Villaself SU) kasírozva (ez a réteg mindenképpen legyen zártcellás!)
-0.34
G2 vasbetongerenda a módosított vasalási terv szerint
EuroFox MF 210 M 11 keménygumi alátéttel csavarozva
-0.47
-0.47
15
15
25
1.04
79
25
belső oldali vékonyvakolat
Rockwool Fixrock FB1 15cm ragasztva
G1 vb.gerenda módosított tartósz. terv szerint
Rockwool Fixrock FB1 8cm ragasztva
gipszkarton 1.25cm
EuroFox L-Profil 60/40
EuroFox L-Profil 40/40
-0.62
szellőzőrács
EuroFox MacFox M 60 keménygumi alátéttel csavarozva
3
52
L1 korlátot tartó konzol:
60.40.3 zártszelvény
15
9
6
45