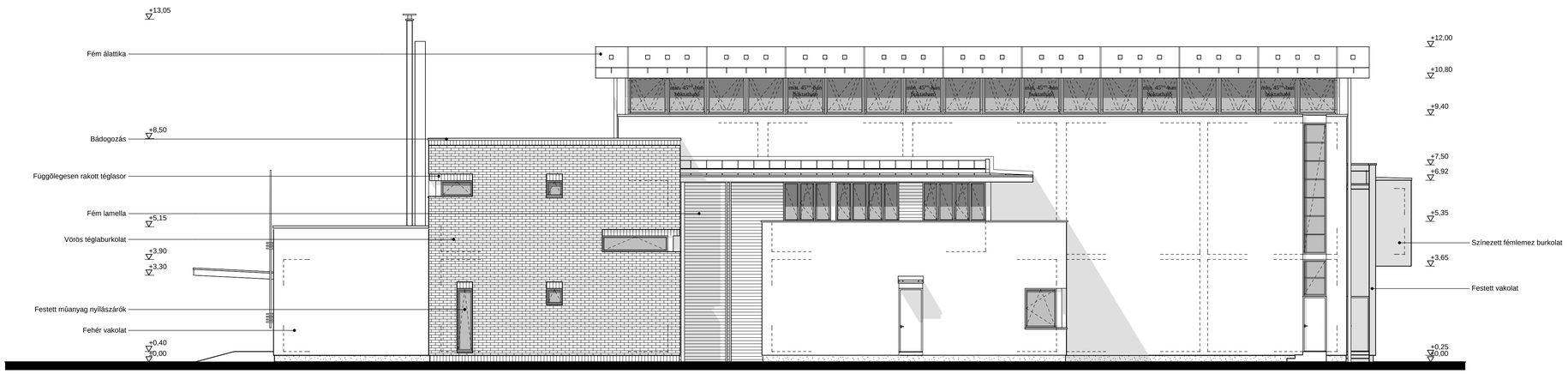

LÁNG SPORTTELEP, TORNACSARNOK		VASÚZ ÉS TERVEZŐ ÉPÍTŐMŰVELET KFT. 1111 BUDAPEST, BIRÓ M. U. 3. TEL: 203-8700, 203-8813 ALAPÍTÓ MEZŐFA VANDORNÉ ÉPÍTŐMŰVELET TEL.:203-8700 ÉPÍTŐSZ MEZŐFA VANDOR ÉPÍTŐMŰVELET BETONOM KELETI VANDRÓ BENCE HUNYTÓ ÉPÍTŐSZ
Engedélyezési terv	2002. február 15.	
Építtető: Bp. XIII. ker. Önkormányzata		
Tervező: Vadász Bence vezető tervező Palotás Artúr építész		**É-11**
KELETI HOMLOKZAT	**M = 1:100**	